 ERCİYES ÜNİVERSİTESİ HASTANELERİ 1975	ERCİYES ÜNİVERSİTESİ SAĞLIK UYGULAMA VE ARAŞTIRMA MERKEZİ	DOKÜMAN KODU:	KU.PR.04
		YAYIN TARİHİ:	OCAK 2019
	SAĞLIK UYGULAMA VE ARAŞTIRMA MERKEZİ ORGANİZASYON YAPISI PROSEDÜRÜ	REVİZYON NO:	00
		REVİZYON TARİHİ:	00
		SAYFA NO:	1 / 2

1. AMAÇ: Sağlık Uygulama ve Araştırma Merkezi faaliyetlerimizin tamamını kapsayacak şekilde oluşturulan organizasyon yapısında en üst yönetim kademedен en alt birime kadar dikey ve yatay tüm ilişkilerinin tanımlanmasını sağlamaktır.

2. KAPSAM: Bu prosedür Tüm Birimleri kapsar.

3. KISALTMALAR:

4. TANIMLAR:

5. SORUMLULAR: Başhekim, Başhekim Yardımcıları, Başmüdür, Müdürler, Müdür Yardımcıları, Kalite Yönetim Direktörü

6. FAALİYET AKIŞI:

6.1. Sorumluluk ve İlişkiler:

6.1.1. Birim yöneticileri ve sorumluları görev tanımları doğrultusunda, gerektiğinde diğer birimlerle bilgi alışverişinde bulunarak sorumluluklarını yerine getirmektedir.

6.2. Dikey ve Yatay Koordinasyon ve Entegrasyon Noktaları:

6.2.1. Dikey Entegrasyon Noktaları;

6.2.1.1. Organizasyon şemasında görüldüğü üzere yönetiminde örgütsel kademeler yukarıdan aşağı doğru aşamalı bir şekilde birbirinin yönetimi altında bulunmaktadır.

6.2.1.2. Kurumumuzda çok sayıda çalışanın olması, bunların çalışmalarının gruplandırılması ve bir disiplin içinde amaca uygun olarak yönetmek ve karar vermede zaman kaybı yaşanmaması amacı ile dikey (hiyerarşik) ve yatay yönetim şekli kullanılmaktadır.

6.2.1.3. Merkezimizin organizasyon yapısı “Organizasyon Şemasında” belirtilmiş olup Üniversitenin en üst basamağında Rektör, Merkezin en üst basamağında Merkez Müdürü (Başhekim) bulunmaktadır. Merkez Müdürüne (Başhekim) dikey olarak bağlı birimler ve birbirleri ile yatay olarak bağlı birimler Organizasyon şemasında belirtilmiştir.

6.2.2. Yatay Entegrasyon Noktaları;

6.2.2.1. Yatay örgütlenmede görevler göz önünde tutulmakta ve uzmanlık önemli bir rol oynamaktadır. Dikey örgütlenmedeki gibi katı bir hiyerarşi yoktur. Önemli olan görevin etkili bir biçimde yerine getirilmesidir. Bu tür örgütlenmede emirler bir üst amirden değil, işlerin gereklerine göre ilgililerden alınabilmektedir.

6.2.2.2. Yatay entegrasyon noktalarında Hastane Başmüdürü ve diğer müdürlükler ekip halinde çalışarak işbölümünün sağlanması, yetki ve sorumlulukların belirleyerek bunlardan doğacak sorumlulukları dikkate almaktadırlar.

6.3. Yetki Devri:

6.3.1. Organizasyon şemasındaki tüm birim çalışanlarının görev yetki ve sorumluluklar tanımlanmıştır.

6.3.2. Gerektiğinde yetki devri Merkez Müdürünün (Başhekim) onayı ile Yetki devri yapan ve Yetki devri yapılan çalışanlara Kurum iç yazışma usullerine uygun olarak bildirim yapılır. Merkez Müdürü (Başhekim) olmadığında yetki devri vekâlet bırakılan diğer Merkez Müdür Yardımcısı (Başhekim Yardımcısı) tarafından yapılmaktadır.

6.4. Organizasyon Şeması:

6.4.1. Merkezimizin organizasyon yapısı “Organizasyon Şeması” ile oluşturulmuştur.

HAZIRLAYAN: BAŞHEKİM YARDIMCISI	KONTROL EDEN: KALİTE YÖNETİM DİREKTÖRÜ	ONAYLAYAN: BAŞHEKİM
--	---	--------------------------------



ERCİYES ÜNİVERSİTESİ SAĞLIK UYGULAMA VE ARAŞTIRMA MERKEZİ

SAĞLIK UYGULAMA VE ARAŞTIRMA MERKEZİ ORGANİZASYON YAPISI PROSEDÜRÜ

DOKÜMAN KODU:	KU.PR.04
YAYIN TARİHİ:	OCAK 2019
REVİZYON NO:	00
REVİZYON TARİHİ:	00
SAYFA NO:	2 / 2

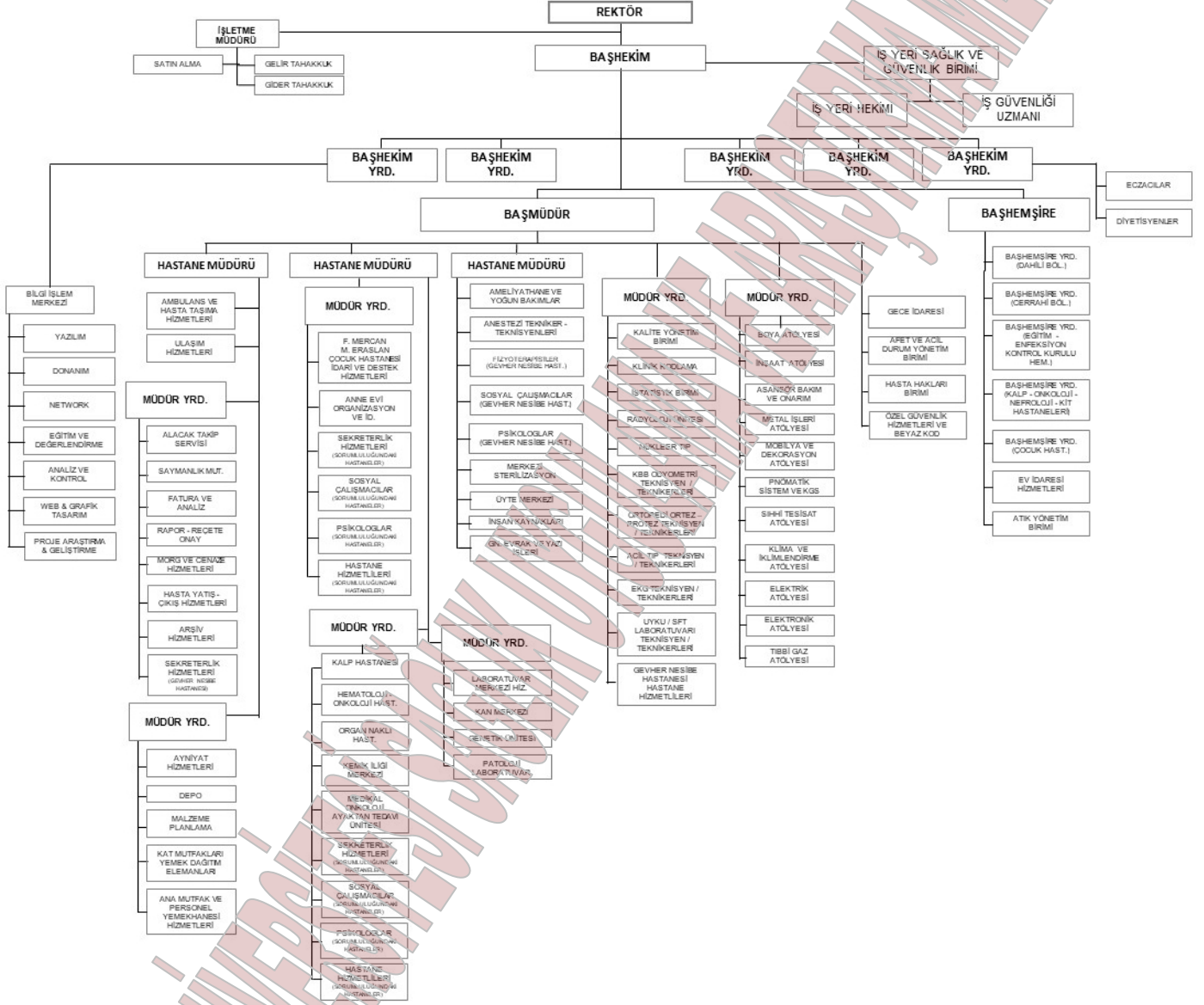

7. İLGİLİ DOKÜMANLAR:

- 7.1. Organizasyon Şeması
- 7.2. Yataklı Tedavi Kurumları İşletme Yönetmeliği
- 7.3. Sağlıkta Kalite Standartları
- 7.4. Sağlıkta Kalitenin Geliştirilmesi ve Değerlendirilmesine Dair Yönetmelik

HAZIRLAYAN:
BAŞHEKİM YARDIMCISI

KONTROL EDEN:
KALİTE YÖNETİM DİREKTÖRÜ

ONAYLAYAN:
BAŞHEKİM